

## Rapport de mission de repérage des matériaux et produits contenant de l'amiante avant réalisation de travaux

R. 4412-97 modifié par le décret 2012-639 du 4 mai 2012  
Norme NF X 46-020

39 RUE C. GALLON

MODULE 32LA50302

77310 SAINT FARGEAU PONTIERRY



## A \ INFORMATIONS GENERALES

### A.1 \ DESIGNATION DU BÂTIMENT

Nature du bâtiment :	LOGEMENTS COLLECTIFS	Adresse :	39 RUE C. GALLON 77310 SAINT FARGEAU PONTIERRY
Date du permis de construire ou date de construction		Bâtiment :	
Etage :		Porte :	MODULE 32LA50302
Ref Cadastrale :	NC	Propriété de :	OPH77 10 AVENUE CHARLES PEGUY 77000 MELUN

### A.2 \ DESIGNATION DU DONNEUR D'ORDRE

Nom :	OPH77	Documents remis :	
Adresse :	10 AVENUE CHARLES PEGUY 77000 MELUN	Moyens mis à disposition :	

### A.3 \ EXECUTION DE LA MISSION

RAPPORT N° :	32LA50302	Laboratoire d'Analyses :	ITGA
Repérage réalisé le :	04/03/2019	Adresse laboratoire :	3 RUE ARMAND HERPIN LACROIX - CS 46537 35065 RENNES CEDEX
Accompagnateur :		Numéro d'accréditation :	1-5967
Par :	Mostefa BENAOUA	Organisme d'assurance professionnelle :	AXA France
N° certificat :	CPDI 3541	Adresse assurance :	313 Terrasses de l'Arche 92727 NANTERRE CEDEX
Date d'obtention :	27/12/2017	N° de contrat d'assurance :	10158549604
Organisme certificateur	I.CERT PARC EDONIA - BAT G - RUE DE LA TERRE VICTORIA - 35760 SAINT GREGOIRE	Date de validité :	31/12/2019

## B \ CACHET DU DIAGNOSTIQUEUR

**FAIT LE 20/03/2019**

Cabinet : EXPERT HABITAT & INDUSTRIE INGENIERIE

Nom du responsable : **DEMOULIN Frédéric**

Nom du diagnostiqueur : **Mostefa BENAOUA**



**Rapport N° : 32LA50302 04/03/2019**

Version : 20/03/2019

2/40

## C\ SOMMAIRE

### Table des matières

A \ INFORMATIONS GENERALES .....	2
A.1 \ DESIGNATION DU BÂTIMENT .....	2
A.2 \ DESIGNATION DU DONNEUR D'ORDRE .....	2
A.3 \ EXECUTION DE LA MISSION.....	2
B \ CACHET DU DIAGNOSTIQUEUR .....	2
C \ SOMMAIRE .....	3
D \ CONCLUSIONS .....	4
E \ PROGRAMME DE REPERAGE .....	6
F \ CONDITIONS DE REALISATION DU REPERAGE .....	8
G \ RAPPORTS PRECEDENTS.....	8
H \ RESULTATS DETAILLES DU REPERAGE .....	9
ANNEXE 1 – PHOTOS DES ELEMENTS AMIANTES ET/OU NON AMIANTES.....	16
ANNEXE 3 – PROCES VERBAUX D'ANALYSES.....	33
ATTESTATION(S).....	37
CERTIFICAT DE COMPETENCES .....	38

## D\ CONCLUSIONS

**Dans le cadre de la mission décrite en tête de rapport, il a été repéré des matériaux et produits contenant de l'amiante**

PIECE	ETAGE	ELEMENTS	DESCRIPTIF LABORATOIRE	REPERAGE	Echantillon	METHODE	ETAT	RESULTAT
Entrée	RC	Revêtement souple	Ragréage gris + sous couche de ragréage blanche en vrac non séparable	Sol	32LA50302P001	RESULTAT ANALYSE	BON ETAT	Fr2:Amiante détecté (Chrysotile)
Entrée	RC	Revêtement souple	Dalle dure cassante beige	Sol	32LA50302P001	RESULTAT ANALYSE	BON ETAT	Fr3:Amiante détecté (Chrysotile)
Débarras	RC	Colle	Colle bitumineuse noire	Sol	32LA50302P002	RESULTAT ANALYSE	BON ETAT	Fr1:Amiante détecté (Chrysotile)
Débarras	RC	Colle	Dalle dure cassante beige + colle polymère jaune non séparable	Sol	32LA50302P002	RESULTAT ANALYSE	BON ETAT	Fr2:Amiante détecté (Chrysotile)
Débarras	RC	Colle	Ragréage gris hétérogène + sous couche de ragréage blanche en vrac non séparable	Sol	32LA50302P002	RESULTAT ANALYSE	BON ETAT	Fr3:Amiante détecté (Chrysotile)
Séjour	RC	Revêtement souple	Dalle dure cassante beige + colle bitumineuse noire non séparable + ragréage gris non séparable + colle polymère incolore avec poussières non séparable	Sol	32LA50302P003	RESULTAT ANALYSE	BON ETAT	Fr1:Amiante détecté (Chrysotile)
Chambre 1	RC	Colle	Colle bitumineuse noire	Sol	32LA50302P005	RESULTAT ANALYSE	BON ETAT	Fr1:Amiante détecté (Chrysotile)

PIECE	ETAGE	ELEMENTS	DESCRIPTIF LABORATOIRE	REPERAGE	Echantillon	METHODE	ETAT	RESULTAT
Chambre 1	RC	Colle	Dalle dure cassante beige	Sol	32LA50302P005	RESULTAT ANALYSE	BON ETAT	Fr2:Amiante détecté (Chrysotile)
Chambre 1	RC	Colle	Ragréage gris + sous couche de ragréage blanche non séparable	Sol	32LA50302P005	RESULTAT ANALYSE	BON ETAT	Fr3:Amiante détecté (Chrysotile)
Chambre 2	RC	Revêtement souple	Colle bitumineuse noire	Sol	32LA50302P007	RESULTAT ANALYSE	BON ETAT	Fr1:Amiante détecté (Chrysotile)
Chambre 2	RC	Revêtement souple	Revêtement cassant gris + colle polymère jaune non séparable	Sol	32LA50302P007	RESULTAT ANALYSE	BON ETAT	Fr2:Amiante détecté (Chrysotile)
Chambre 2	RC	Revêtement souple	Ragréage gris hétérogène + sous couche de ragréage blanche en vrac non séparable	Sol	32LA50302P007	RESULTAT ANALYSE	BON ETAT	Fr3:Amiante détecté (Chrysotile)
Salle de bains	RC	Revêtement souple	Dalle dure cassante beige en vrac	Sol	32LA50302P009	RESULTAT ANALYSE	BON ETAT	Fr2:Amiante détecté (Chrysotile)
WC	RC	Dalle de sol	Dalle dure cassante beige + colle polymère jaune non séparable	Sol	32LA50302P014	RESULTAT ANALYSE	BON ETAT	Fr1:Amiante détecté (Chrysotile)
WC	RC	Dalle de sol	Ragréage gris + sous couche de ragréage beige en vrac non séparable + colle bitumineuse noire en faible quantité non séparable	Sol	32LA50302P014	RESULTAT ANALYSE	BON ETAT	Fr2:Amiante détecté (Chrysotile)

JP : Jugement Personnel, ZPSO : Zone présentant des similitudes d'Ouvrage

Liste des locaux non visités concernés par les travaux et justification

PIECE	ETAGE	STATUT DE VISITE
NEANT		

Liste des éléments non inspectés et justification

PIECE	ETAGE	ELEMENTS	REPERAGE	RESULTAT
NEANT				

E \ PROGRAMME DE REPERAGE

PIECES CONCERNEES	PERIMETRE DU REPERAGE	REPERAGE	TRAVAUX	ELEMENTS	Echantillonnage	REMARQUES PARTICULIERES
	LOGEMENTS COLLECTIFS		Selon BT			

OFFICE PUBLIC DE L'HABITAT 77		PAGEN° 1
<b>NOM ET ADRESSE DE L'EXPÉDITEUR</b> OFFICE PUBLIC DE L'HABITAT 77 ANT. MELUN PAYS SEINE 10 AVENUE CHARLES PEGUY CS 90074 77002 MELUN CEDEX Tél : 01 64 14 11 11 Siret : 27770001900015		<b>BON DE TRAVAUX</b> 2019 3837  EXPERT HABITAT INGENIERIE  33 BIS BOULEVARD GAMBETTA 3EME ETAGE 78300 POISSY  Téléphone 0321734144
<b>Réf. fournisseur</b> F / 5149 <b>Marché n°</b> 2017 4473 1 <b>Provenance</b> EX-MELUN VAL SEINE <b>Objet</b> HONORAIRES	<b>SERVICE</b> SCE MELUN PAYS SEINE <b>ÉMETTEUR</b> PYZIKIEWIEZ FRANCOIS	
<b>LOCALISATION</b> <b>Programme</b> 42 MELUN - BEAUREGARD <b>Tranche</b> 1 Ensemble A000 Escalier AG Étage 00 Logement 1 Module 42LAG0001 <b>Retrait des clés</b> CHEZ LE GARDIEN	<b>ADRESSE</b> 7 SQUARE BEAUREGARD 77000 MELUN	

**DÉLAI D'EXÉCUTION** 15 JOURS **PÉRIODE DU** 01-03-2019 **AU** 15-03-2019

ARTICLE	DÉSIGNATION	QUANTITÉ	PRIX UNITAIRE H.T.	TOTAL H.T.
AMI46	REPERAGE AMIANTE AVANT TVX - TVX	1,00	5,00	5,00
AMI73	D'ENTRETIEN OU REPARATIONS - ENTRE 11 ET ANALYSE EN LABORATOIRE - ANALYSE MET ANALYSE DE 1 A 10 PRELEVEMENTS ISSUS GARDIEN: 06 36 40 91 88	10,00	48,00	480,00
<b>TOTAL H.T.</b>				485,00
<b>H.T. ACTUALISE</b>				
<b>COEFFICIENT REGIONAL</b>				
<b>RABAIS</b>				
<b>TOTAL H.T.</b>				
<b>T.V.A.</b>	20,00 %			97,00
<b>TOTAL T.T.C.</b>				582,00

28-02-2019 travaux  
sol et murs complets  
demolition meuble evier + faïence cuisine  
remplacement receveur de douche + lavabo +faïence sdb

AFFECTATION BUDGÉTAIRE		CODES STRUCTURE ET SCHÉMA : TECHNI			
CODE BUDGET	RUBRIQUE	INSTANCES	LIBELLÉ DU POSTE BUDGÉTAIRE		MONTANT T.T.C.
1 HONAMIA	A760	AME1	ME1	HONORAIRES DIAG AMIANTE	582,00

AFFECTATION ANALYTIQUE		REFERENCES PATRIMOINE	REFERENCES OCCUPANT	MONTANT T.T.C.
CODE BUDGET				
1 HONAMIA		42 1 A000 AG 42LAG0001 L	9502	582,00

Voir en page 2 la suite du BON DE TRAVAUX 2019 3837

ORIGINAL À CONSERVER PAR LE DESTINATAIRE

ELEMENTS A SONDER OU A ANALYSER NON PRESENTS:

## F \ CONDITIONS DE REALISATION DU REPERAGE

Le repérage amiante avant travaux, contient les informations sur la présence d'amiante dans les matériaux et produits du bâtiment afin d'informer les intervenants réalisant des activités ou interventions sur des matériaux et/ou équipements susceptibles de libérer des fibres d'amiante selon la liste citée dans le cadre E.

Il consiste à identifier et localiser, par inspections visuelles et investigations approfondies pouvant être destructives, l'ensemble des matériaux et produits contenant de l'amiante incorporés ou faisant indissociablement corps avec les locaux et les zones de l'immeuble objet des travaux.

Lorsque l'absence de marquages spécifiques ou de documents ne permet pas à l'opérateur de repérage d'attester de la présence ou de la non présence d'amiante dans les matériaux et produits, des prélèvements seront effectués afin de déterminer par analyse la présence ou non d'amiante.

Procédures de prélèvement :

Les prélèvements sur des matériaux ou produits susceptibles de contenir de l'amiante sont réalisés en vertu des dispositions du Code du Travail.

Le matériel de prélèvement est adapté à l'opération à réaliser afin de générer le minimum de poussières. Dans le cas où une émission de poussières est prévisible, le matériau ou produit est mouillé à l'eau à l'endroit du prélèvement (sauf risque électrique) et, si nécessaire, une protection est mise en place au sol ; de même, le point de prélèvement est stabilisé après l'opération (pulvérisation de vernis ou de laque, par exemple).

Pour chaque prélèvement, des outils propres et des gants à usage unique sont utilisés afin d'éliminer tout risque de contamination croisée. Dans tous les cas, les équipements de protection individuelle sont à usage unique.

L'accès à la zone à risque (sphère de 1 à 2 mètres autour du point de prélèvement) est interdit pendant l'opération. Si l'accompagnateur doit s'y tenir, il porte les mêmes équipements de protection individuelle que l'opérateur de repérage.

L'échantillon est immédiatement conditionné, après son prélèvement, dans un double emballage individuel étanche.

Les informations sur toutes les conditions existantes au moment du prélèvement susceptible d'influencer l'interprétation des résultats des analyses (environnement du matériau, contamination éventuelle, etc.) seront, le cas échéant, mentionnées dans la fiche d'identification et de cotation en annexe.

Sens du repérage pour évaluer un local :

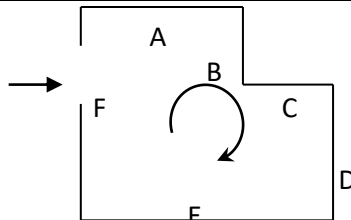

## G \ RAPPORTS PRECEDENTS

NEANT



## H \ RESULTATS DETAILLES DU REPERAGE

LISTE DES LOCAUX / PARTIES D'IMMEUBLE VISITEES/NON VISITEES CONCERNEES PAR LES TRAVAUX ET JUSTIFICATION

PIECE	ETAGE	JUSTIFICATION	VISITE	TRAVAUX
Entrée	RC		OUI	CONCERNEE
Séjour	RC		OUI	CONCERNEE
Débarras	RC		OUI	CONCERNEE
Dégagement	RC		OUI	CONCERNEE
Cuisine	RC		OUI	CONCERNEE
Salle de bains	RC		OUI	CONCERNEE
WC	RC		OUI	CONCERNEE
Balcon	RC		OUI	CONCERNEE
Placard 1	RC		OUI	CONCERNEE
Placard 2	RC		OUI	CONCERNEE
Couloir 1	RC		OUI	CONCERNEE
Chambre 1	RC		OUI	CONCERNEE
Chambre 2	RC		OUI	CONCERNEE

### DESCRIPTION DES REVETEMENTS EN PLACE AU JOUR DE LA VISITE

PIECE	ETAGE	MUR1	MUR2	MUR3	MUR4	PLANCHE BAS	PLANCHE HAUT	PORTE S	FENETRE 1	FENETRE 2
Entrée	RC	Carreaux de plâtre	Béton			Dalle béton	Dalle béton			
Séjour	RC	Béton	Périphériques / Doublage (plaque de plâtre + isolant)	Carreaux de plâtre		Dalle béton	Dalle béton			
Débarras	RC	Béton				Dalle béton	Dalle béton			
Dégagement	RC	Carreaux de plâtre	Béton			Dalle béton	Dalle béton			
Cuisine	RC	Béton	Carreaux de plâtre			Dalle béton	Dalle béton			
Salle de bains	RC	Béton	Carreaux de plâtre			Dalle béton	Dalle béton			
WC	RC	Béton	Carreaux de plâtre			Dalle béton	Dalle béton			
Balcon	RC									
Placard 1	RC	Béton	Carreaux de plâtre			Dalle béton	Dalle béton			
Placard 2	RC	Carreaux de plâtre	Béton			Dalle béton	Dalle béton			

PIECE	ETAGE	MUR1	MUR2	MUR3	MUR4	PLANCHE R BAS	PLANCHE R HAUT	PORTE S	FENETRE 1	FENETRE 2
Couloir 1	RC	Carreaux de plâtre	Béton			Dalle béton	Dalle béton			
Chambre 1	RC	Béton	Périphériques / Doublage (plaque de plâtre + isolant)			Dalle béton	Dalle béton			
Chambre 2	RC	Béton	Périphériques / Doublage (plaque de plâtre + isolant)	Carreaux de plâtre		Dalle béton	Dalle béton			

**LA LISTE DES MATERIAUX OU PRODUITS CONTENANT DE L'AMIANTE, SUR ZONE DE SIMILITUDE D'OUVRAGE ET SUR JUGEMENT PERSONNEL**

PIECE	ETAGE	ELEMENTS	DESCRIPTIF LABORATOIRE	Echantillon	REPERAGE	ETAT	RESULTAT	METHODE
NEANT								

JP : Jugement Personnel, ZPSO : Zone présentant des similitudes d'Ouvrage

**LA LISTE DES MATERIAUX OU PRODUITS CONTENANT DE L'AMIANTE, APRES ANALYSE**

PIECE	ETAGE	ELEMENTS	DESCRIPTIF LABORATOIRE	Echantillon	REPERAGE	ETAT	RESULTAT
Débarras	RC	Colle	Colle bitumineuse noire	32LA50302P002	Sol	BON ETAT	Fr1:Amiante détecté (Chrysotile)
Débarras	RC	Colle	Dalle dure cassante beige + colle polymère jaune non séparable	32LA50302P002	Sol	BON ETAT	Fr2:Amiante détecté (Chrysotile)
Débarras	RC	Colle	Ragréage gris hétérogène + sous couche de ragréage blanche en vrac non séparable	32LA50302P002	Sol	BON ETAT	Fr3:Amiante détecté (Chrysotile)

PIECE	ETAGE	ELEMENTS	DESCRIPTIF LABORATOIRE	Echantillon	REPERAGE	ETAT	RESULTAT
Séjour	RC	Revêtement souple	Dalle dure cassante beige + colle bitumineuse noire non séparable + ragréage gris non séparable + colle polymère incolore avec poussières non séparable	32LA50302P003	Sol	BON ETAT	Fr1:Amiante détecté (Chrysotile)
Chambre 1	RC	Colle	Colle bitumineuse noire	32LA50302P005	Sol	BON ETAT	Fr1:Amiante détecté (Chrysotile)
Chambre 1	RC	Colle	Dalle dure cassante beige	32LA50302P005	Sol	BON ETAT	Fr2:Amiante détecté (Chrysotile)
Chambre 1	RC	Colle	Ragréage gris + sous couche de ragréage blanche non séparable	32LA50302P005	Sol	BON ETAT	Fr3:Amiante détecté (Chrysotile)
Chambre 2	RC	Revêtement souple	Colle bitumineuse noire	32LA50302P007	Sol	BON ETAT	Fr1:Amiante détecté (Chrysotile)
Chambre 2	RC	Revêtement souple	Revêtement cassant gris + colle polymère jaune non séparable	32LA50302P007	Sol	BON ETAT	Fr2:Amiante détecté (Chrysotile)
Chambre 2	RC	Revêtement souple	Ragréage gris hétérogène + sous couche de ragréage blanche en vrac non séparable	32LA50302P007	Sol	BON ETAT	Fr3:Amiante détecté (Chrysotile)
WC	RC	Dalle de sol	Dalle dure cassante beige + colle polymère jaune non séparable	32LA50302P014	Sol	BON ETAT	Fr1:Amiante détecté (Chrysotile)
WC	RC	Dalle de sol	Ragréage gris + sous couche de ragréage beige en vrac non séparable + colle bitumineuse noire en faible quantité non séparable	32LA50302P014	Sol	BON ETAT	Fr2:Amiante détecté (Chrysotile)

PIECE	ETAGE	ELEMENTS	DESCRIPTIF LABORATOIRE	Echantillon	REPERAGE	ETAT	RESULTAT
Entrée	RC	Revêtement souple	Ragréage gris + sous couche de ragréage blanche en vrac non séparable	32LA50302P001	Sol	BON ETAT	Fr2:Amiante détecté (Chrysotile)
Entrée	RC	Revêtement souple	Dalle dure cassante beige	32LA50302P001	Sol	BON ETAT	Fr3:Amiante détecté (Chrysotile)
Salle de bains	RC	Revêtement souple	Dalle dure cassante beige en vrac	32LA50302P009	Sol	BON ETAT	Fr2:Amiante détecté (Chrysotile)

JP : Jugement Personnel, ZPSO : Zone présentant des similitudes d'Ouvrage

**LA LISTE DES MATERIAUX SUSCEPTIBLES DE CONTENIR DE L'AMIANTE, MAIS N'EN CONTENANT PAS.**

PIECE	ETAGE	ELEMENTS	DESCRIPTIF LABORATOIRE	Echantillon	REPERAGE	ETAT	RESULTAT	METHODE
Entrée	RC	Revêtement souple	Revêtement souple beige + colle polymère jaune non séparable	32LA50302P001	Sol	BON ETAT	Fr1:Amiante non détecté	RESULTAT ANALYSE
Séjour	RC	Enduit béton	Enduit plâtreux blanc en vrac avec couche cartonnée + peinture non séparable	32LA50302P004	Mur A	BON ETAT	Amiante non détecté	RESULTAT ANALYSE
Chambre 1	RC	Enduit	Enduit plâtreux blanc en vrac + peinture non séparable	32LA50302P006	Mur B	BON ETAT	Amiante non détecté	RESULTAT ANALYSE
Chambre 2	RC	Enduit	Enduit plâtreux blanc en vrac avec couche cartonnée + peinture non séparable	32LA50302P008	Mur D	BON ETAT	Amiante non détecté	RESULTAT ANALYSE
Salle de bains	RC	Revêtement souple	Revêtement souple beige + colle polymère jaune non séparable	32LA50302P009	Sol	BON ETAT	Fr1:Amiante non détecté	RESULTAT ANALYSE
Salle de bains	RC	Revêtement souple	Ragréage gris + sous couche de ragréage blanche non séparable	32LA50302P009	Sol	BON ETAT	Fr3:Amiante non détecté	RESULTAT ANALYSE
Salle de bains	RC	Colle plinthe	Carrelage	32LA50302P010	Plinthe basse	BON ETAT	Fr1:Amiante non détecté	RESULTAT ANALYSE

Rapport N° : 32LA50302 04/03/2019

12/40

Version : 20/03/2019

PIECE	ETAGE	ELEMENTS	DESCRIPTIF LABORATOIRE	Echantillon	REPERAGE	ETAT	RESULTAT	METHODE
Salle de bains	RC	Colle plinthe	Colle beige	32LA50302P010	Plinthe basse	BON ETAT	Fr2:Amiante non détecté	RESULTAT ANALYSE
Salle de bains	RC	Enduit	Enduit plâtreux blanc en vrac + peinture non séparable	32LA50302P011	Mur E	BON ETAT	Amiante non détecté	RESULTAT ANALYSE
Salle de bains	RC	Colle faïence	Carrelage	32LA50302P012	Mur D	BON ETAT	Fr1:Amiante non détecté	RESULTAT ANALYSE
Salle de bains	RC	Colle faïence	Colle beige + couche plâtreuse blanche en faible quantité non séparable	32LA50302P012	Mur D	BON ETAT	Fr2:Amiante non détecté	RESULTAT ANALYSE
WC	RC	Dalle de sol	Revêtement cassant gris + colle polymère jaune non séparable	32LA50302P013	Sol	BON ETAT	Fr1:Amiante non détecté	RESULTAT ANALYSE
WC	RC	Dalle de sol	Ragréage beige en vrac hétérogène + sous couche de ragréage beige en vrac non séparable	32LA50302P013	Sol	BON ETAT	Fr2:Amiante non détecté	RESULTAT ANALYSE
Cuisine	RC	Dalle de sol	Colle polymère jaune non séparable + ragréage beige	32LA50302P015	Sol	BON ETAT	Fr1:Amiante non détecté	RESULTAT ANALYSE
Cuisine	RC	Dalle de sol	Revêtement souple beige	32LA50302P015	Sol	BON ETAT	Fr2:Amiante non détecté	RESULTAT ANALYSE
Cuisine	RC	Enduit béton	Enduit plâtreux blanc en vrac + peintures multiples non séparable	32LA50302P016	Mur B	BON ETAT	Amiante non détecté	RESULTAT ANALYSE
Séjour	RC	Revêtement souple	Revêtement cassant noir	32LA50302P003	Sol	BON ETAT	Fr2:Amiante non détecté	RESULTAT ANALYSE

JP : Jugement Personnel, ZPSO : Zone présentant des similitudes d'Ouvrage





## ANNEXE 1 – PHOTOS DES ELEMENTS AMIANTES ET/OU NON AMIANTES

PRELEVEMENT : 32LA50302P001			
NOM DU CLIENT	NUMERO DU DOSSIER	PIECE OU LOCAL	
OPH77	32LA50302 04/03/2019	Entrée (RC)	
ELEMENT	DESCRIPTIF DU LABORATOIRE	DATE DE PRELEVEMENT	NOM DE L'OPERATEUR
Revêtement souple	Revêtement souple beige + colle polymère jaune non séparable	04/03/2019	BENAOUDA Mostefa
LOCALISATION		RESULTAT	
Sol		Fr1:Amiante non détecté	

### EMPLACEMENT



PRELEVEMENT : 32LA50302P001			
NOM DU CLIENT	NUMERO DU DOSSIER	PIECE OU LOCAL	
OPH77	32LA50302 04/03/2019	Entrée (RC)	
ELEMENT	DESCRIPTIF DU LABORATOIRE	DATE DE PRELEVEMENT	NOM DE L'OPERATEUR
Revêtement souple	Ragréage gris + sous couche de ragréage blanche en vrac non séparable	04/03/2019	BENAOUDA Mostefa
LOCALISATION		RESULTAT	
Sol		Fr2:Amiante détecté (Chrysotile)	

### EMPLACEMENT





PRELEVEMENT : 32LA50302P001			
NOM DU CLIENT	NUMERO DU DOSSIER	PIECE OU LOCAL	
OPH77	32LA50302 04/03/2019	Entrée (RC)	
ELEMENT	DESCRIPTIF DU LABORATOIRE	DATE DE PRELEVEMENT	NOM DE L'OPERATEUR
Revêtement souple	Dalle dure cassante beige	04/03/2019	BENAOUDA Mostefa
LOCALISATION		RESULTAT	
Sol		Fr3:Amiante détecté (Chrysotile)	

EMPLACEMENT



PRELEVEMENT : 32LA50302P002			
NOM DU CLIENT	NUMERO DU DOSSIER	PIECE OU LOCAL	
OPH77	32LA50302 04/03/2019	Débarras (RC)	
ELEMENT	DESCRIPTIF DU LABORATOIRE	DATE DE PRELEVEMENT	NOM DE L'OPERATEUR
Colle	Colle bitumineuse noire	04/03/2019	BENAOUDA Mostefa
LOCALISATION		RESULTAT	
Sol		Fr1:Amiante détecté (Chrysotile)	

EMPLACEMENT



PRELEVEMENT : 32LA50302P002			
NOM DU CLIENT	NUMERO DU DOSSIER	PIECE OU LOCAL	
OPH77	32LA50302 04/03/2019	Débarras (RC)	
ELEMENT	DESCRIPTIF DU LABORATOIRE	DATE DE PRELEVEMENT	NOM DE L'OPERATEUR
Colle	Dalle dure cassante beige + colle polymère jaune non séparable	04/03/2019	BENAOUDA Mostefa
LOCALISATION		RESULTAT	
Sol		Fr2:Amiante détecté (Chrysotile)	

EMPLACEMENT



PRELEVEMENT : 32LA50302P002			
NOM DU CLIENT	NUMERO DU DOSSIER	PIECE OU LOCAL	
OPH77	32LA50302 04/03/2019	Débarras (RC)	
ELEMENT	DESCRIPTIF DU LABORATOIRE	DATE DE PRELEVEMENT	NOM DE L'OPERATEUR
Colle	Ragréage gris hétérogène + sous couche de ragréage blanche en vrac non séparable	04/03/2019	BENAOUDA Mostefa
LOCALISATION		RESULTAT	
Sol		Fr3:Amiante détecté (Chrysotile)	

EMPLACEMENT



PRELEVEMENT : 32LA50302P003			
NOM DU CLIENT	NUMERO DU DOSSIER	PIECE OU LOCAL	
OPH77	32LA50302 04/03/2019	Séjour (RC)	
ELEMENT	DESCRIPTIF DU LABORATOIRE	DATE DE PRELEVEMENT	NOM DE L'OPERATEUR
Revêtement souple	Dalle dure cassante beige + colle bitumineuse noire non séparable + ragréage gris non séparable + colle polymère incolore avec poussières non séparable	04/03/2019	BENAOUDA Mostefa
LOCALISATION		RESULTAT	
Sol		Fr1:Amiante détecté (Chrysotile)	

EMPLACEMENT



PRELEVEMENT : 32LA50302P003			
NOM DU CLIENT	NUMERO DU DOSSIER	PIECE OU LOCAL	
OPH77	32LA50302 04/03/2019	Séjour (RC)	
ELEMENT	DESCRIPTIF DU LABORATOIRE	DATE DE PRELEVEMENT	NOM DE L'OPERATEUR
Revêtement souple	Revêtement cassant noir	04/03/2019	BENAOUDA Mostefa
LOCALISATION		RESULTAT	
Sol		Fr2:Amiante non détecté	

EMPLACEMENT



PRELEVEMENT : 32LA50302P004			
NOM DU CLIENT	NUMERO DU DOSSIER	PIECE OU LOCAL	
OPH77	32LA50302 04/03/2019	Séjour (RC)	
ELEMENT	DESCRIPTIF DU LABORATOIRE	DATE DE PRELEVEMENT	NOM DE L'OPERATEUR
Enduit béton	Enduit plâtreux blanc en vrac avec couche cartonnée + peinture non séparable	04/03/2019	BENAOUDA Mostefa
LOCALISATION		RESULTAT	
Mur A		Amiante non détecté	

EMPLACEMENT



PRELEVEMENT : 32LA50302P005			
NOM DU CLIENT	NUMERO DU DOSSIER	PIECE OU LOCAL	
OPH77	32LA50302 04/03/2019	Chambre 1 (RC)	
ELEMENT	DESCRIPTIF DU LABORATOIRE	DATE DE PRELEVEMENT	NOM DE L'OPERATEUR
Colle	Colle bitumineuse noire	04/03/2019	BENAOUDA Mostefa
LOCALISATION		RESULTAT	
Sol		Fr1:Amiante détecté (Chrysotile)	

EMPLACEMENT



PRELEVEMENT : 32LA50302P005			
NOM DU CLIENT	NUMERO DU DOSSIER		PIECE OU LOCAL
OPH77	32LA50302 04/03/2019		Chambre 1 (RC)
ELEMENT	DESCRIPTIF DU LABORATOIRE	DATE DE PRELEVEMENT	NOM DE L'OPERATEUR
Colle	Dalle dure cassante beige	04/03/2019	BENAOUDA Mostefa
LOCALISATION		RESULTAT	
Sol		Fr2:Amiante détecté (Chrysotile)	

EMPLACEMENT



PRELEVEMENT : 32LA50302P005			
NOM DU CLIENT	NUMERO DU DOSSIER		PIECE OU LOCAL
OPH77	32LA50302 04/03/2019		Chambre 1 (RC)
ELEMENT	DESCRIPTIF DU LABORATOIRE	DATE DE PRELEVEMENT	NOM DE L'OPERATEUR
Colle	Ragréage gris + sous couche de ragréage blanche non séparable	04/03/2019	BENAOUDA Mostefa
LOCALISATION		RESULTAT	
Sol		Fr3:Amiante détecté (Chrysotile)	

EMPLACEMENT



**PRELEVEMENT : 32LA50302P006**

NOM DU CLIENT	NUMERO DU DOSSIER	PIECE OU LOCAL	
OPH77	32LA50302 04/03/2019	Chambre 1 (RC)	
ELEMENT	DESCRIPTIF DU LABORATOIRE	DATE DE PRELEVEMENT	NOM DE L'OPERATEUR
Enduit	Enduit plâtreux blanc en vrac + peinture non séparable	04/03/2019	BENAOUDA Mostefa
LOCALISATION		RESULTAT	
Mur B		Amiante non détecté	

**EMPLACEMENT**



**PRELEVEMENT : 32LA50302P007**

NOM DU CLIENT	NUMERO DU DOSSIER	PIECE OU LOCAL	
OPH77	32LA50302 04/03/2019	Chambre 2 (RC)	
ELEMENT	DESCRIPTIF DU LABORATOIRE	DATE DE PRELEVEMENT	NOM DE L'OPERATEUR
Revêtement souple	Colle bitumineuse noire	04/03/2019	BENAOUDA Mostefa
LOCALISATION		RESULTAT	
Sol		Fr1:Amiante détecté (Chrysotile)	

**EMPLACEMENT**



PRELEVEMENT : 32LA50302P007			
NOM DU CLIENT	NUMERO DU DOSSIER	PIECE OU LOCAL	
OPH77	32LA50302 04/03/2019	Chambre 2 (RC)	
ELEMENT	DESCRIPTIF DU LABORATOIRE	DATE DE PRELEVEMENT	NOM DE L'OPERATEUR
Revêtement souple	Revêtement cassant gris + colle polymère jaune non séparable	04/03/2019	BENAOUDA Mostefa
LOCALISATION		RESULTAT	
Sol		Fr2:Amiante détecté (Chrysotile)	

EMPLACEMENT



PRELEVEMENT : 32LA50302P007			
NOM DU CLIENT	NUMERO DU DOSSIER	PIECE OU LOCAL	
OPH77	32LA50302 04/03/2019	Chambre 2 (RC)	
ELEMENT	DESCRIPTIF DU LABORATOIRE	DATE DE PRELEVEMENT	NOM DE L'OPERATEUR
Revêtement souple	Ragréage gris hétérogène + sous couche de ragréage blanche en vrac non séparable	04/03/2019	BENAOUDA Mostefa
LOCALISATION		RESULTAT	
Sol		Fr3:Amiante détecté (Chrysotile)	

EMPLACEMENT



PRELEVEMENT : 32LA50302P008			
NOM DU CLIENT	NUMERO DU DOSSIER	PIECE OU LOCAL	
OPH77	32LA50302 04/03/2019	Chambre 2 (RC)	
ELEMENT	DESCRIPTIF DU LABORATOIRE	DATE DE PRELEVEMENT	NOM DE L'OPERATEUR
Enduit	Enduit plâtreux blanc en vrac avec couche cartonnée + peinture non séparable	04/03/2019	BENAOUDA Mostefa
LOCALISATION		RESULTAT	
Mur D		Amiante non détecté	

EMPLACEMENT

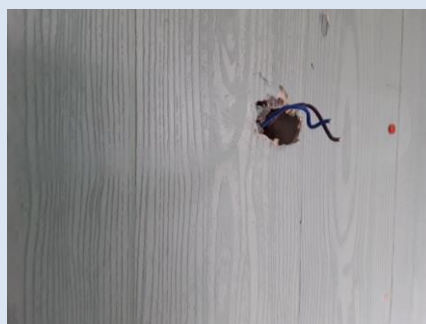

PRELEVEMENT : 32LA50302P009			
NOM DU CLIENT	NUMERO DU DOSSIER	PIECE OU LOCAL	
OPH77	32LA50302 04/03/2019	Salle de bains (RC)	
ELEMENT	DESCRIPTIF DU LABORATOIRE	DATE DE PRELEVEMENT	NOM DE L'OPERATEUR
Revêtement souple	Revêtement souple beige + colle polymère jaune non séparable	04/03/2019	BENAOUDA Mostefa
LOCALISATION		RESULTAT	
Sol		Fr1:Amiante non détecté	

EMPLACEMENT

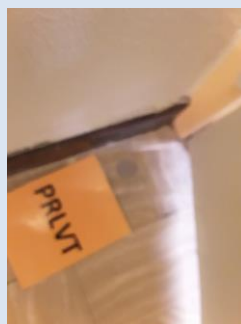



PRELEVEMENT : 32LA50302P009			
NOM DU CLIENT	NUMERO DU DOSSIER	PIECE OU LOCAL	
OPH77	32LA50302 04/03/2019	Salle de bains (RC)	
ELEMENT	DESCRIPTIF DU LABORATOIRE	DATE DE PRELEVEMENT	NOM DE L'OPERATEUR
Revêtement souple	Dalle dure cassante beige en vrac	04/03/2019	BENAOUDA Mostefa
LOCALISATION		RESULTAT	
Sol		Fr2:Amiante détecté (Chrysotile)	

EMPLACEMENT

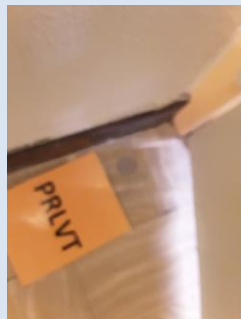

PRELEVEMENT : 32LA50302P009			
NOM DU CLIENT	NUMERO DU DOSSIER	PIECE OU LOCAL	
OPH77	32LA50302 04/03/2019	Salle de bains (RC)	
ELEMENT	DESCRIPTIF DU LABORATOIRE	DATE DE PRELEVEMENT	NOM DE L'OPERATEUR
Revêtement souple	Ragréage gris + sous couche de ragréage blanche non séparable	04/03/2019	BENAOUDA Mostefa
LOCALISATION		RESULTAT	
Sol		Fr3:Amiante non détecté	

EMPLACEMENT

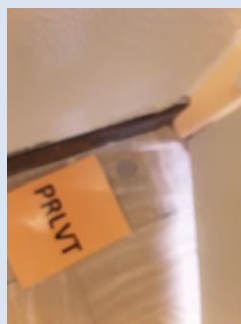

PRELEVEMENT : 32LA50302P010			
NOM DU CLIENT	NUMERO DU DOSSIER	PIECE OU LOCAL	
OPH77	32LA50302 04/03/2019	Salle de bains (RC)	
ELEMENT	DESCRIPTIF DU LABORATOIRE	DATE DE PRELEVEMENT	NOM DE L'OPERATEUR
Colle plinthe	Carrelage	04/03/2019	BENAOUDA Mostefa
LOCALISATION		RESULTAT	
Plinthe basse		Fr1:Amiante non détecté	

EMPLACEMENT

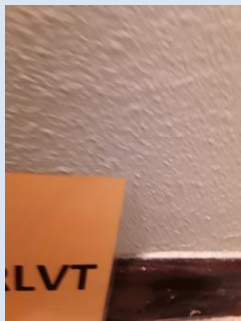

PRELEVEMENT : 32LA50302P010			
NOM DU CLIENT	NUMERO DU DOSSIER	PIECE OU LOCAL	
OPH77	32LA50302 04/03/2019	Salle de bains (RC)	
ELEMENT	DESCRIPTIF DU LABORATOIRE	DATE DE PRELEVEMENT	NOM DE L'OPERATEUR
Colle plinthe	Colle beige	04/03/2019	BENAOUDA Mostefa
LOCALISATION		RESULTAT	
Plinthe basse		Fr2:Amiante non détecté	

EMPLACEMENT

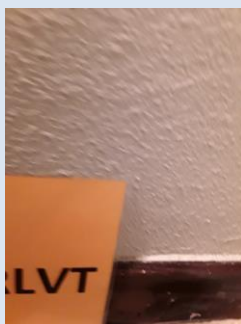

PRELEVEMENT : 32LA50302P011			
NOM DU CLIENT	NUMERO DU DOSSIER	PIECE OU LOCAL	
OPH77	32LA50302 04/03/2019	Salle de bains (RC)	
ELEMENT	DESCRIPTIF DU LABORATOIRE	DATE DE PRELEVEMENT	NOM DE L'OPERATEUR
Enduit	Enduit plâtreux blanc en vrac + peinture non séparable	04/03/2019	BENAOUDA Mostefa
LOCALISATION		RESULTAT	
Mur E		Amiante non détecté	

EMPLACEMENT



PRELEVEMENT : 32LA50302P012			
NOM DU CLIENT	NUMERO DU DOSSIER	PIECE OU LOCAL	
OPH77	32LA50302 04/03/2019	Salle de bains (RC)	
ELEMENT	DESCRIPTIF DU LABORATOIRE	DATE DE PRELEVEMENT	NOM DE L'OPERATEUR
Colle faïence	Carrelage	04/03/2019	BENAOUDA Mostefa
LOCALISATION		RESULTAT	
Mur D		Fr1:Amiante non détecté	

EMPLACEMENT

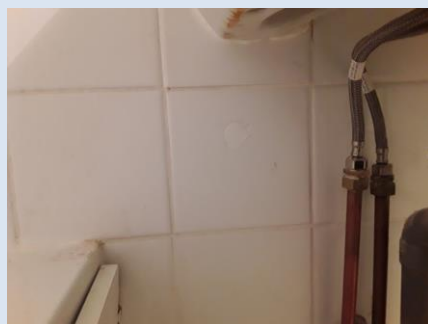

**PRELEVEMENT : 32LA50302P012**

NOM DU CLIENT	NUMERO DU DOSSIER	PIECE OU LOCAL	
OPH77	32LA50302 04/03/2019	Salle de bains (RC)	
ELEMENT	DESCRIPTIF DU LABORATOIRE	DATE DE PRELEVEMENT	NOM DE L'OPERATEUR
Colle faïence	Colle beige + couche plâtreuse blanche en faible quantité non séparable	04/03/2019	BENAOUDA Mostefa
LOCALISATION		RESULTAT	
Mur D		Fr2:Amiante non détecté	

**EMPLACEMENT**

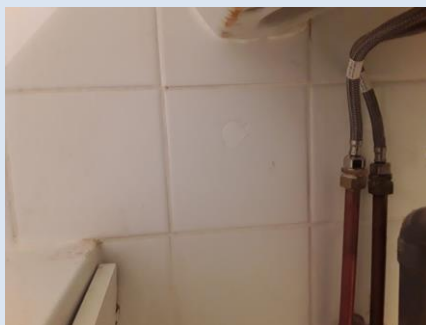

**PRELEVEMENT : 32LA50302P013**

NOM DU CLIENT	NUMERO DU DOSSIER	PIECE OU LOCAL	
OPH77	32LA50302 04/03/2019	WC (RC)	
ELEMENT	DESCRIPTIF DU LABORATOIRE	DATE DE PRELEVEMENT	NOM DE L'OPERATEUR
Dalle de sol	Revêtement cassant gris + colle polymère jaune non séparable	04/03/2019	BENAOUDA Mostefa
LOCALISATION		RESULTAT	
Sol		Fr1:Amiante non détecté	

**EMPLACEMENT**



**PRELEVEMENT : 32LA50302P013**

NOM DU CLIENT	NUMERO DU DOSSIER	PIECE OU LOCAL	
OPH77	32LA50302 04/03/2019	WC (RC)	
ELEMENT	DESCRIPTIF DU LABORATOIRE	DATE DE PRELEVEMENT	NOM DE L'OPERATEUR
Dalle de sol	Ragréage beige en vrac hétérogène + sous couche de ragréage beige en vrac non séparable	04/03/2019	BENAOUDA Mostefa
LOCALISATION		RESULTAT	
Sol		Fr2:Amiante non détecté	

**EMPLACEMENT**



**PRELEVEMENT : 32LA50302P014**

NOM DU CLIENT	NUMERO DU DOSSIER	PIECE OU LOCAL	
OPH77	32LA50302 04/03/2019	WC (RC)	
ELEMENT	DESCRIPTIF DU LABORATOIRE	DATE DE PRELEVEMENT	NOM DE L'OPERATEUR
Dalle de sol	Dalle dure cassante beige + colle polymère jaune non séparable	04/03/2019	BENAOUDA Mostefa
LOCALISATION		RESULTAT	
Sol		Fr1:Amiante détecté (Chrysotile)	

**EMPLACEMENT**



PRELEVEMENT : 32LA50302P014			
NOM DU CLIENT	NUMERO DU DOSSIER	PIECE OU LOCAL	
OPH77	32LA50302 04/03/2019	WC (RC)	
ELEMENT	DESCRIPTIF DU LABORATOIRE	DATE DE PRELEVEMENT	NOM DE L'OPERATEUR
Dalle de sol	Ragréage gris + sous couche de ragréage beige en vrac non séparable + colle bitumineuse noire en faible quantité non séparable	04/03/2019	BENAOUDA Mostefa
LOCALISATION		RESULTAT	
Sol		Fr2:Amiante détecté (Chrysotile)	

EMPLACEMENT



PRELEVEMENT : 32LA50302P015			
NOM DU CLIENT	NUMERO DU DOSSIER	PIECE OU LOCAL	
OPH77	32LA50302 04/03/2019	Cuisine (RC)	
ELEMENT	DESCRIPTIF DU LABORATOIRE	DATE DE PRELEVEMENT	NOM DE L'OPERATEUR
Dalle de sol	Colle polymère jaune non séparable + ragréage beige	04/03/2019	BENAOUDA Mostefa
LOCALISATION		RESULTAT	
Sol		Fr1:Amiante non détecté	

EMPLACEMENT



PRELEVEMENT : 32LA50302P015			
NOM DU CLIENT	NUMERO DU DOSSIER	PIECE OU LOCAL	
OPH77	32LA50302 04/03/2019	Cuisine (RC)	
ELEMENT	DESCRIPTIF DU LABORATOIRE	DATE DE PRELEVEMENT	NOM DE L'OPERATEUR
Dalle de sol	Revêtement souple beige	04/03/2019	BENAOUDA Mostefa
LOCALISATION		RESULTAT	
Sol		Fr2:Amiante non détecté	

EMPLACEMENT



PRELEVEMENT : 32LA50302P016			
NOM DU CLIENT	NUMERO DU DOSSIER	PIECE OU LOCAL	
OPH77	32LA50302 04/03/2019	Cuisine (RC)	
ELEMENT	DESCRIPTIF DU LABORATOIRE	DATE DE PRELEVEMENT	NOM DE L'OPERATEUR
Enduit béton	Enduit plâtreux blanc en vrac + peintures multiples non séparable	04/03/2019	BENAOUDA Mostefa
LOCALISATION		RESULTAT	
Mur B		Amiante non détecté	

EMPLACEMENT







## ANNEXE 3 – PROCES VERBAUX D'ANALYSES



Parc scientifique Haute Borne - Park Plaza II bât D - 31 Av de l'Harmonie  
59650 VILLENEUVE D'ASCQ  
Tel : 03 20 86 20 72  
Fax : 03 20 87 99 78  
www.itga.fr

Accréditation n° I-5971



Liste des sites et portées disponibles sur [www.cofrac.fr](http://www.cofrac.fr)

L'accréditation du COFRAC atteste de la compétence des laboratoires pour les seuls essais couverts par l'accréditation qui sont identifiés par le symbole :

**RAPPORT SYNTHÉTIQUE D'ANALYSE NUMÉRO IT0719-22168 EN DATE DU 18/03/2019  
RECHERCHE ET IDENTIFICATION D'AMIANTE SUR PRELEVEMENT(S) DE MATERIAU(X)**

*Ce rapport ne concerne que les échantillons soumis à l'analyse tels qu'ils ont été reçus au laboratoire.  
Les informations fournies par le client sont simplement retranscrites et identifiées comme telles.*

Client : AGENCE EHI IDF- (COMPTE MATERIAUX)- EXPERT HABITAT & INDUSTRIE INGENIERIE 2 rue Traversière 78580 LES ALLUETS LE ROI	Réf. Commande ITGA : IT0719-22168 Réf. Commande Client : 32LA50302--01
--	---

Prélèvement(s) : Reçu au laboratoire le : 11/03/2019

Préparation(s) : Effectuée de façon à être représentative de l'échantillon

- ou
- Pour une analyse au Microscope Optique à Lumière Polarisée (MOLP) : Prélèvement et montage adapté sur lame de microscope
  - Pour une analyse au Microscope Electronique à Transmission Analytique (META) en fonction de la nature de la prise d'essai :
    - (1) - Broyage en milieu aqueux et récupération des particules sur grilles de microscope (méthode interne : IT085)
    - (2) - Attaque chimique, broyage et récupération des particules sur grilles de microscope (méthode interne : IT286)

Technique(s) : - Microscopie Optique à Lumière Polarisée (guide HSG 248 - Appendice 2) : Morphologie et critères optiques

Analytique(s) : - La détection de fibres d'amiante optiquement observables est garantie si la teneur est supérieure ou égale à 0,1 % en masse.  
ou - Microscopie Electronique à Transmission Analytique (parties pertinentes de la norme NF X43-050) : Morphologie, EDX et diffraction électronique  
- La détection de fibres d'amiante est garantie si la teneur est supérieure ou égale à 0,1 % en masse.

Résultat(s) :

Fraction analysée	Technique analytique (Méthode de préparation)	Nombre de préparations	Date d'analyse	Résultat / Variété d'amiante
Réf dossier client : 32LA50302--01 -39 RUE C. GALLON 77310 SAINT FARGEAU PONTHERRY Réf échantillon client : 32LA50302P001 / LOGEMENTS COLLECTIFS - - / Entrée Sol Revêtement souple				
		Réf échantillon ITGA : IT021903-14995		
		Description ITGA : Revêtement souple beige / Colle polymère jaune / Ragréage gris / Dalle dure cassante beige / Sous couche de ragréage blanche en vrac		
Revêtement souple beige + colle polymère jaune non séparable	META (1)	1	18/03/2019	Amiante non détecté / -
Ragréage gris + sous couche de ragréage blanche en vrac non séparable	META (1)	1	18/03/2019	Présence de fibres d'amiante / Chrysotile
Dalle dure cassante beige	META (2)	1	18/03/2019	Présence de fibres d'amiante / Chrysotile
Réf dossier client : 32LA50302--01 -39 RUE C. GALLON 77310 SAINT FARGEAU PONTHERRY Réf échantillon client : 32LA50302P002 / LOGEMENTS COLLECTIFS - - / Débaras Sol Colle				
		Réf échantillon ITGA : IT021903-14996		
		Description ITGA : Dalle dure cassante beige / Colle polymère jaune / Ragréage gris hétérogène / Sous couche de ragréage blanche en vrac / Colle bitumineuse noire		
Colle bitumineuse noire	MOLP	2	18/03/2019	Présence de fibres d'amiante / Chrysotile
Dalle dure cassante beige + colle polymère jaune non séparable	META (2)	1	18/03/2019	Présence de fibres d'amiante / Chrysotile
Ragréage gris hétérogène + sous couche de ragréage blanche en vrac non séparable	META (1)	1	18/03/2019	Présence de fibres d'amiante / Chrysotile

La reproduction de ce rapport n'est autorisée que sous sa forme intégrale ; ce rapport ne doit pas être reproduit partiellement sans l'approbation du laboratoire.

Sauf demande particulière et écrite du client, les échantillons sont conservés pendant 6 mois et les rapports pendant 2 ans.

DTA 164-01 rev 07

Page 1/4

**RAPPORT SYNTHÉTIQUE D'ANALYSE NUMÉRO IT0719-22168 EN DATE DU 18/03/2019**  
**RECHERCHE ET IDENTIFICATION D'AMIANTE SUR PRELEVEMENT(S) DE MATERIAU(X)**

Fraction analysée	Technique analytique (Méthode de préparation)	Nombre de préparations	Date d'analyse	Résultat / Variété d'amiante
Réf dossier client : 32LA50302-01 - 39 RUE C. GALLON 77310 SAINT FARGEAU PONTHERRY Réf échantillon client : 32LA50302P003 / LOGEMENTS COLLECTIFS - - - / Séjour Sol Revêtement souple				
		Réf échantillon ITGA : IT021903-14997		Description ITGA : Dalle dure cassante beige / Colle bitumineuse noire / Ragréage gris / Revêtement cassant noir / Colle polymère incolore avec poussières
† Dalle dure cassante beige + colle bitumineuse noire non séparable + ragréage gris non séparable + colle polymère incolore avec poussières non séparable	META (2)	1	18/03/2019	Présence de fibres d'amiante / Chrysotile
† Revêtement cassant noir	META (1)	1	18/03/2019	Amiante non détecté / -
Réf dossier client : 32LA50302-01 - 39 RUE C. GALLON 77310 SAINT FARGEAU PONTHERRY Réf échantillon client : 32LA50302P004 / LOGEMENTS COLLECTIFS - - - / Séjour Mur A Enduit béton				
		Réf échantillon ITGA : IT021903-14998		Description ITGA : Enduit plâtreux blanc en vrac avec couche cartonnée / Peinture
† Enduit plâtreux blanc en vrac avec couche cartonnée + peinture non séparable	META (1)	1	18/03/2019	Amiante non détecté / -
Réf dossier client : 32LA50302-01 - 39 RUE C. GALLON 77310 SAINT FARGEAU PONTHERRY Réf échantillon client : 32LA50302P005 / LOGEMENTS COLLECTIFS - - - / Chambre 1 Sol Colle				
		Réf échantillon ITGA : IT021903-14999		Description ITGA : Dalle dure cassante beige / Colle bitumineuse noire / Ragréage gris / Sous couche de ragréage blanche
† Colle bitumineuse noire	MOLP	2	18/03/2019	Présence de fibres d'amiante / Chrysotile
† Dalle dure cassante beige	META (1)	1	18/03/2019	Présence de fibres d'amiante / Chrysotile
† Ragréage gris + sous couche de ragréage blanche non séparable	META (1)	1	18/03/2019	Présence de fibres d'amiante / Chrysotile
Réf dossier client : 32LA50302-01 - 39 RUE C. GALLON 77310 SAINT FARGEAU PONTHERRY Réf échantillon client : 32LA50302P006 / LOGEMENTS COLLECTIFS - - - / Chambre 1 Mur A Enduit				
		Réf échantillon ITGA : IT021903-15000		Description ITGA : Enduit plâtreux blanc en vrac / Peinture
† Enduit plâtreux blanc en vrac + peinture non séparable	META (1)	1	18/03/2019	Amiante non détecté / -
Réf dossier client : 32LA50302-01 - 39 RUE C. GALLON 77310 SAINT FARGEAU PONTHERRY Réf échantillon client : 32LA50302P007 / LOGEMENTS COLLECTIFS - - - / Chambre 2 Sol Revêtement souple				
		Réf échantillon ITGA : IT021903-15001		Description ITGA : Revêtement cassant gris / Colle polymère jaune / Ragréage gris hétérogène / Sous couche de ragréage blanche en vrac / Colle bitumineuse noire
† Colle bitumineuse noire	MOLP	2	18/03/2019	Présence de fibres d'amiante / Chrysotile
† Revêtement cassant gris + colle polymère jaune non séparable	META (1)	1	18/03/2019	Présence de fibres d'amiante / Chrysotile
† Ragréage gris hétérogène + sous couche de ragréage blanche en vrac non séparable	META (1)	1	18/03/2019	Présence de fibres d'amiante / Chrysotile
Réf dossier client : 32LA50302-01 - 39 RUE C. GALLON 77310 SAINT FARGEAU PONTHERRY Réf échantillon client : 32LA50302P008 / LOGEMENTS COLLECTIFS - - - / Chambre 2 Mur D Enduit				
		Réf échantillon ITGA : IT021903-15002		Description ITGA : Enduit plâtreux blanc en vrac avec couche cartonnée / Peinture
† Enduit plâtreux blanc en vrac avec couche cartonnée + peinture non séparable	META (1)	1	18/03/2019	Amiante non détecté / -

La reproduction de ce rapport n'est autorisée que sous sa forme intégrale ; ce rapport ne doit pas être reproduit partiellement sans l'approbation du laboratoire.

Sauf demande particulière et écrite du client, les échantillons sont conservés pendant 6 mois et les rapports pendant 2 ans.

DTA 164-01 rev 07

Page 2/4

**RAPPORT SYNTHÉTIQUE D'ANALYSE NUMÉRO IT0719-22168 EN DATE DU 18/03/2019**  
**RECHERCHE ET IDENTIFICATION D'AMIANTE SUR PRELEVEMENT(S) DE MATERIAU(X)**

Fraction analysée	Technique analytique (Méthode de préparation)	Nombre de préparations	Date d'analyse	Résultat / Variété d'amiante
<b>Réf dossier client :</b> 32LA50302-01 - 39 RUE C. GALLON 77310 SAINT FARGEAU PONTHERRY <b>Réf échantillon client :</b> 32LA50302P009 / LOGEMENTS COLLECTIFS - - / Salle de bains Sol Revêtement souple				
		<b>Réf échantillon ITGA :</b> IT021903-15003		
		<b>Description ITGA :</b> Revêtement souple beige / Colle polymère jaune / Ragrage gris / Sous couche de ragrage blanche / Dalle dure cassante beige en vrac		
1 Revêtement souple beige + colle polymère jaune non séparable	META (1)	1	18/03/2019	Amiante non détecté / -
1 Dalle dure cassante beige en vrac	META (2)	1	18/03/2019	Présence de fibres d'amiante / Chrysotile
1 Ragrage gris + sous couche de ragrage blanche non séparable	META (1)	2	18/03/2019	Amiante non détecté / -
<b>Réf dossier client :</b> 32LA50302-01 - 39 RUE C. GALLON 77310 SAINT FARGEAU PONTHERRY <b>Réf échantillon client :</b> 32LA50302P010 / LOGEMENTS COLLECTIFS - - / Salle de bains Plinthe basse Colle plinthe				
		<b>Réf échantillon ITGA :</b> IT021903-15004		
		<b>Description ITGA :</b> Carrelage / Colle beige		
1 Carrelage	META (1)	1	18/03/2019	Amiante non détecté / -
1 Colle beige	META (1)	1	18/03/2019	Amiante non détecté / -
<b>Réf dossier client :</b> 32LA50302-01 - 39 RUE C. GALLON 77310 SAINT FARGEAU PONTHERRY <b>Réf échantillon client :</b> 32LA50302P011 / LOGEMENTS COLLECTIFS - - / Salle de bains Mur E Enduit				
		<b>Réf échantillon ITGA :</b> IT021903-15006		
		<b>Description ITGA :</b> Enduit plâtreux blanc en vrac / Peinture		
1 Enduit plâtreux blanc en vrac + peinture non séparable	META (1)	1	18/03/2019	Amiante non détecté / -
<b>Réf dossier client :</b> 32LA50302-01 - 39 RUE C. GALLON 77310 SAINT FARGEAU PONTHERRY <b>Réf échantillon client :</b> 32LA50302P012 / LOGEMENTS COLLECTIFS - - / Salle de bains Mur D Colle faïence				
		<b>Réf échantillon ITGA :</b> IT021903-15007		
		<b>Description ITGA :</b> Carrelage / Colle beige / Couche plâtreuse blanche en faible quantité		
1 Carrelage	META (1)	1	18/03/2019	Amiante non détecté / -
1 Colle beige + couche plâtreuse blanche en faible quantité non séparable	META (1)	1	18/03/2019	Amiante non détecté / -
<b>Réf dossier client :</b> 32LA50302-01 - 39 RUE C. GALLON 77310 SAINT FARGEAU PONTHERRY <b>Réf échantillon client :</b> 32LA50302P013 / LOGEMENTS COLLECTIFS - - / WC Sol Dalle de sol				
		<b>Réf échantillon ITGA :</b> IT021903-15008		
		<b>Description ITGA :</b> Revêtement cassant gris / Colle polymère jaune / Ragrage beige en vrac hétérogène / Sous couche de ragrage beige en vrac		
1 Revêtement cassant gris + colle polymère jaune non séparable	META (1)	1	18/03/2019	Amiante non détecté / -
1 Ragrage beige en vrac hétérogène + sous couche de ragrage beige en vrac non séparable	META (1)	1	18/03/2019	Amiante non détecté / -
<b>Réf dossier client :</b> 32LA50302-01 - 39 RUE C. GALLON 77310 SAINT FARGEAU PONTHERRY <b>Réf échantillon client :</b> 32LA50302P014 / LOGEMENTS COLLECTIFS - - / WC Sol Dalle de sol				
		<b>Réf échantillon ITGA :</b> IT021903-15009		
		<b>Description ITGA :</b> Dalle dure cassante beige / Colle polymère jaune / Ragrage gris / Sous couche de ragrage beige en vrac / Colle bitumineuse noire en faible quantité		
1 Dalle dure cassante beige + colle polymère jaune non séparable	META (2)	1	18/03/2019	Présence de fibres d'amiante / Chrysotile
1 Ragrage gris + sous couche de ragrage beige en vrac non séparable + colle bitumineuse noire en faible quantité non séparable	META (2)	1	18/03/2019	Présence de fibres d'amiante / Chrysotile

La reproduction de ce rapport n'est autorisée que sous sa forme intégrale ; ce rapport ne doit pas être reproduit partiellement sans l'approbation du laboratoire.

Sauf demande particulière et écrite du client, les échantillons sont conservés pendant 6 mois et les rapports pendant 2 ans.

DTA 164-01 rev 07

Page 3/4

**RAPPORT SYNTHÉTIQUE D'ANALYSE NUMÉRO IT0719-22168 EN DATE DU 18/03/2019**  
**RECHERCHE ET IDENTIFICATION D'AMIANTE SUR PRELEVEMENT(S) DE MATERIAU(X)**

Fraction analysée	Technique analytique (Méthode de préparation)	Nombre de préparations	Date d'analyse	Résultat / Variété d'amiante
Réf dossier client : 32LA50302--01 - 39 RUE C. GALLON 77310 SAINT FARGEAU PONTHERRY				Réf échantillon ITGA : IT021903-15010
Réf échantillon client : 32LA50302P015 / LOGEMENTS COLLECTIFS - - - / Cuisine Sol Dalle de sol				Description ITGA : Revêtement souple beige / Colle polymère jaune / Ragréage beige
* Colle polymère jaune non séparable + ragréage beige	META (1)	3	18/03/2019	Amiante non détecté / -
* Revêtement souple beige	META (1)	3	18/03/2019	Amiante non détecté / -
Réf dossier client : 32LA50302--01 - 39 RUE C. GALLON 77310 SAINT FARGEAU PONTHERRY				Réf échantillon ITGA : IT021903-15011
Réf échantillon client : 32LA50302P016 / LOGEMENTS COLLECTIFS - - - / Cuisine Mur B Enduit béton				Description ITGA : Enduit plâtreux blanc en vrac / Peintures multiples
* Enduit plâtreux blanc en vrac + peintures multiples non séparable	META (1)	3	18/03/2019	Amiante non détecté / -

Validé par : Emeline HUYSMANS - Analyste





ATTESTATION(S)



Votre attestation Responsabilité Civile

AXA France IARD dont le siège social se situe 313, Terrasses de l'Arche 92727 Nanterre Cedex atteste que :  
**EXPERT HABITAT & INDUSTRIE INGENIERIE**  
**21 ROUTE D ALBERT**  
**62450 AVESNES LES BAPAUME**

Est titulaire du contrat d'assurance n° 10158549604 ayant pris effet le 01/03/2018.  
Ce contrat garantit les conséquences pécuniaires de la Responsabilité civile pouvant lui incomber du fait de l'exercice des activités de **DIAGNOSTICS TECHNIQUES IMMOBILIERS** suivantes :

ETAT MENTIONNANT LA PRESENCE OU L'ABSENCE DE MATERIAUX CONTENANT DE L'AMIANTE  
DIAGNOSTIC TECHNIQUE AMIANTE  
DIAGNOSTIC AMIANTE PARTIES PRIVATIVES  
CONTROLE PERIODIQUE ( AMIANTE )  
CONTROLE VISUEL APRES TRAVAUX ( PLOMB - AMIANTE )  
REPERAGE AMIANTE AVANT/ APRES TRAVAUX ET DEMOLITION  
REPERAGE AMIANTE ET D'HAP SUR SURFACE BITUMEE ET ENROBES  
DIAGNOSTIC PLOMB DANS L'EAU  
CONSTAT DES RISQUES D'EXPOSITION AU PLOMB ( CREP )  
DIAGNOSTIC DE RISQUE D'INTOXICATION AU PLOMB DANS LES PEINTURES ( DRIPP )  
RECHERCHE DE PLOMB AVANT TRAVAUX / DEMOLITION  
ETAT RELATIF A LA PRESENCE DE TERMITES  
ETAT PARASITAIRE ( MERULES, VRILLETTES, LYCTUS )  
INFORMATION SUR LA PRESENCE DE RISQUE DE MERULE ( LOI ALLUR )  
MESURAGE LOI CARREZ ET LOI BOUTIN  
CALCULS DES MILLIEMES - TANTIEMES DE COPROPRIETE ET REALISATION DE PLANS ASSOCIES SELON LES TEXTES SUIVANTS : LOI 65-557 DU 10 JUILLET 1965, DECRET 67-223 DU 17 MARS 1967, DECRET 2004- 479 du 27 mai 2004 ET SUIVANTS FIXANT LE STATUT DE LA COPROPRIETE DES IMMEUBLES BATIS.  
ETAT DE L'INSTALLATION INTERIEURE DE GAZ  
ETAT DES RISQUES NATURELS, MINIERES ET TECHNOLOGIQUES ( ENRNMT )  
DIAGNOSTIC DE PERFORMANCE ENERGETIQUE DPE INDIVIDUEL POUR MAISONS INDIVIDUELLES, APPARTEMENTS ET LOTS TERTIAIRES AFFECTES A DES IMMEUBLES A USAGE PRINCIPAL D'HABITATION, AINSI QUE LES ATTESTATIONS DE PRISE EN COMPTE DE LA REGLEMENTATION THERMIQUE.

ETAT DES LIEUX LOCATIFS  
DIAGNOSTIC DE SECURITE PISCINE  
CERTIFICAT DE DECENCE ET CERTIFICAT DE TRAVAUX DE REHABILITATION  
DIAGNOSTIC POUR OBTENTION DE PRET A TAUX ZERO INFILTROMETRIE-MESURES DE PERMEABILITE DU BATIMENT ET DES RESEAUX AERAIQUES  
THERMOGRAPHIE INFRAROUGE  
DIAGNOSTIC RADON : UNIQUEMENT POUR MAISONS INDIVIDUELLES ET IMMEUBLES D'HABITATION, A L'EXCLUSION DES ERP.  
DIAGNOSTIC DANS LE CADRE DE LA LOI SRU AVANT MISE EN COPROPRIETE  
DIAGNOSTIC DECHETS DE CHANTIER - ARTICLES R 111-43 A R 111-49 DU CODE DE LA CONSTRUCTION ET DE L'HABITATION  
DOCUMENT UNIQUE D'EVALUATION DES RISQUES COPROPRIETE - Articles L 230-2, III, R 230-1 DU CODE DU TRAVAIL  
DIAGNOSTIC TECHNIQUE GLOBAL (DTG ) POUR LES COPROPRIETES - LOI N° 2014-366 POUR L'ACCES AU LOGEMENT ET UN URBANISME RENOVE « ALUR », A L'EXCLUSION DE MISSIONS RELEVANT D'UN PROFESSIONNEL DE LA VENTE OU DE LA LOCATION DE BIENS IMMOBILIERS.  
DIAGNOSTIC ACCESSIBILITE HANDICAPES  
EXPERTISE EN VALEUR VENALE ET LOCATIVE ( SOUS RESERVE D'OBTENTION DE FORMATION )  
ETAT DESCRIPTIF DE DIVISION  
CENTRE DE FORMATION  
MESURES D'EMPOUSSIEREMENT AMIANTE AVEC STRATEGIE D'ECHANTILLONAGE  
DIAGNOSTIC QUALITE DE L'AIR INTERIEUR  
VERIFICATION PERIODIQUE ET INITIALE DES INSTALLATIONS ELECTRIQUES

PEFC 10-31-14893 / Certifié PEFC  
 N° 10000109 2008-202

La garantie Responsabilité civile professionnelle s'exerce à concurrence de 5.000.000 € par sinistre et par année d'assurance.  
La présente attestation est valable du 1<sup>er</sup> JANVIER 2019 au 31 DECEMBRE 2019 et ne peut engager l'assureur au-delà des limites et conditions du contrat auquel elle se réfère.  
Ce contrat permet à l'assuré de satisfaire à l'obligation d'assurance de responsabilité civile professionnelle résultant des dispositions de l'article R271-2 du Code de la Construction et de l'Habitation (décret n° 2006-1114 du 5 septembre 2006 relatif aux diagnostics techniques immobiliers) pour l'établissement des documents visés à l'article L271-4 dudit Code.  
L'assuré doit être titulaire d'une certification de compétence en cours de validité délivrée par un organisme accrédité dans le domaine de la construction ou employer des salariés ou être constituée de personnes physiques qui disposent de ladite certification de compétence en cours de validité pour l'établissement des documents visés aux articles L271-4 et L134-1 du code de la Construction et de l'Habitation.  
A défaut la garantie n'est pas acquise.

Le présent document, établi par AXA, est valable jusqu'au 31 DECEMBRE 2019 sous réserve du paiement des cotisations. Il a pour objet d'attester l'existence d'un contrat. Il ne constitue toutefois pas une présomption d'application des garanties et ne peut engager AXA au-delà des clauses, conditions et limites du contrat auquel il se réfère. Les exceptions de garantie opposables au souscripteur le sont également aux bénéficiaires de l'indemnité (résiliation, nullité, règle proportionnelle, exclusions, déchéances, ...).

Toute adjonction autre que le cachet et la signature du représentant de la Société est réputée non écrite.

Fait à Pessac, le 26/11/2018  
Pour la compagnie



# CERTIFICAT DE COMPETENCES

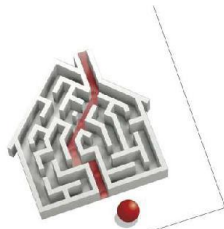

## Certificat de compétences Diagnostiqueur Immobilier

N° CPDI 3541 Version 005

Je soussigné, Philippe TROYAUX, Directeur Général d'I.Cert, atteste que :

**Monsieur BRUNOT Tristan**

Est certifié(e) selon le référentiel I.Cert dénommé CPE DI DR 01, dispositif de certification de personnes réalisant des diagnostics immobiliers pour les missions suivantes :

<b>Amiante avec mention</b>	<b>Amiante Avec Mention**</b> Date d'effet : 27/12/2017 - Date d'expiration : 26/12/2022
<b>Amiante sans mention</b>	<b>Amiante Sans Mention*</b> Date d'effet : 27/12/2017 - Date d'expiration : 26/12/2022
<b>Electricité</b>	<b>Etat de l'installation intérieure électrique</b> Date d'effet : 01/08/2017 - Date d'expiration : 31/07/2022
<b>Gaz</b>	<b>Etat de l'installation intérieure gaz</b> Date d'effet : 03/11/2017 - Date d'expiration : 02/11/2022
<b>Plomb</b>	<b>Plomb : Constat du risque d'exposition au plomb</b> Date d'effet : 02/03/2016 - Date d'expiration : 01/03/2021
<b>Termites</b>	<b>Etat relatif à la présence de termites dans le bâtiment - France métropolitaine</b> Date d'effet : 20/07/2016 - Date d'expiration : 19/07/2021

En foi de quoi ce certificat est délivré, pour valoir et servir ce que de droit.  
Edité à Saint-Grégoire, le 28/12/2017.



\* Maisons de repérage des matériaux et produits de la liste A et des matériaux et produits de la liste B et évaluations périodiques de l'état de conservation des matériaux et produits de la liste A dans les bâtiments autres que ceux relevant de la mention.  
\*\* Maisons de repérage des matériaux et produits de la liste A et des matériaux et produits de la liste B et évaluations périodiques de l'état de conservation des matériaux et produits de la liste A dans des immeubles de grande hauteur, dans des établissements recevant du public répondant aux catégories 1 à 4, dans des immeubles de travail hébergeant plus de 300 personnes ou dans des bâtiments industriels. Maisons de repérage des matériaux et produits de la liste C. Les examens visuels à l'issue des travaux de retrait ou de confinement.

Arrêté du 21 novembre 2006 modifié définissant les critères de certification des compétences des personnes physiques opérateurs des constats de risque d'exposition au plomb, des diagnostics du risque d'insalubrité par le plomb des peintures ou des contrôles après travaux en présence de plomb, et les critères d'accréditation des organismes de certification - Arrêté du 25 juillet 2016 définissant les critères de certification des compétences des personnes physiques opérateurs de repérage, d'évaluation périodique de l'état de conservation des matériaux et produits contenant de l'amiante, et d'examen visuel après travaux dans les immeubles bâtis et les critères d'accréditation des organismes de certification - Arrêté du 30 octobre 2006 modifié définissant les critères de certification des compétences des personnes physiques réalisant l'état relatif à la présence de termites dans le bâtiment et les critères d'accréditation des organismes de certification - Arrêté du 16 octobre 2006 modifié définissant les critères de certification des compétences des personnes physiques réalisant le diagnostic de performance énergétique ou l'installation de puits en compte de la réglementation thermique, et les critères d'accréditation des organismes de certification - Arrêté du 6 avril 2007 modifié définissant les critères de certification des compétences des personnes physiques réalisant l'état de l'installation intérieure de gaz et les critères d'accréditation des organismes de certification - Arrêté du 8 juillet 2008 modifié définissant les critères de certification des compétences des personnes physiques réalisant l'état de l'installation intérieure d'électricité et les critères d'accréditation des organismes de certification.



Institut de Certification  
Certification de personnes  
Diagnostiqueur  
Portée disponible sur [www.icert.fr](http://www.icert.fr)

Parc EDONIA - Bâtiment G - Rue de la Terre Victoria - 35760 Saint-Grégoire



CPEDI FR 11 rev13

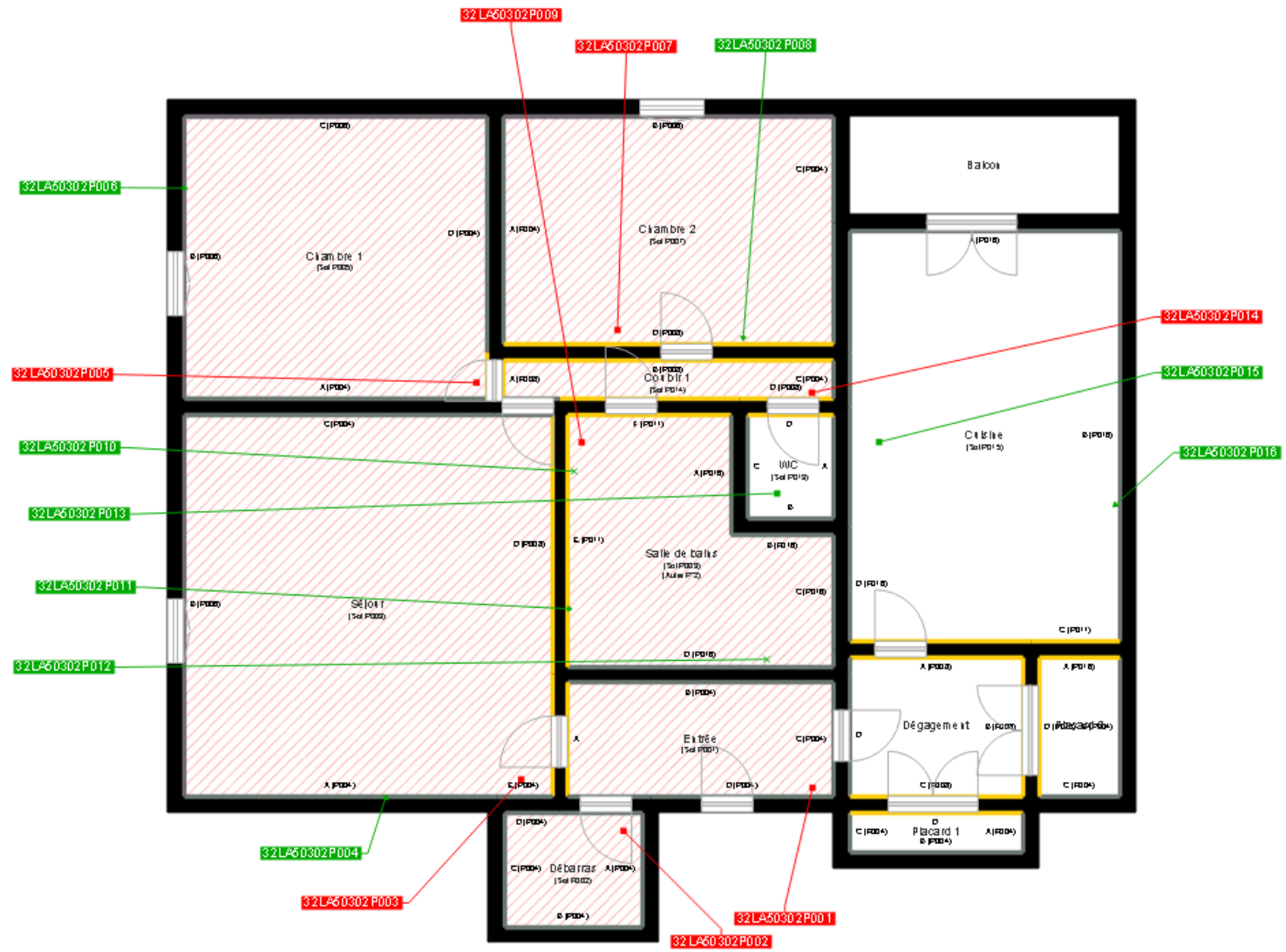

	Cloisons Plaques de plâtre
	Murs Bois
	Murs Brique
	Murs périphériques / Plaques de plâtre
	Murs carreaux de plâtre
	Murs Béton / Enduit
	Murs porteurs et/ou mur de refend / Plaques de plâtre
	Murs périphériques / Doublage (plaque de plâtre + isolant)
	Torchis
	Murs Brique / Enduit
	Murs Brique plâtrière
	Murs Pierre
	Murs Machefer

-  Murs amiantés
-  Prélèvements de sol amianté
-  Prélèvements de sol non amiantés
-  Prélèvements de plafond amiantés
-  Prélèvements de plafond non amiantés
- Prélèvements de mur amiantés
- Prélèvements de mur non amiantés
- X Autres types de prélèvements amiantés
- X Autres types de prélèvements non amiantés
-  Sols amiantés
-  Plafonds amiantés
-  Sols et plafonds amiantés
-  Conduits amiantés
-  Conduits non amiantés